TÜRK DIŞTİCARET VAKFI
SÜREKLİ EĞİTİM MERKEZİ

TDV-SEM

DIŞTİCARET UZMANLIĞI
UZAKTAN EĞİTİM PROGRAMI

"Özel bir hayat için, özel bir eğitim"

Kullanıcı Kitapçığı

DIŞTİCARETİN
RENKLİ DÜNYASINA
HOŞGELDİNİZ

Değerli Öğrencimiz,

Türk Dışticaret Vakfı çatısı altında görev yapan yöneticiler ve değerli eğitmenlerimiz adına, sizlere içtenlikle "aramıza hoş geldiniz!" demek istiyorum.

Eğitimini almak üzere seçmiş olduğunuz alan, ülkemizin, "kalkınma" adına seçmiş olduğu alandır. Tüm Hükümet Programlarında "ihracata dayalı kalkınma modelinin temel alındığı" ifade edilmekte, ekonomik program ve stratejiler de bu yönde oluşturulmaktadır.

İhracat ve ithalat faaliyetleri ülkemizde yaklaşık yüzbin firma ile yürütülmektedir. Bu firmaların "eğitimli eleman" ihtiyacı önemli boyutlardadır.

Alacağınız eğitimle sektörün eleman açığının karşılanmasına katkınız olacaktır. Eğer halen dışticaret alanında çalışıyorsanız, bu durumda da, alacağınız eğitim sizi daha donanımlı kılacaktır.

Yurt dışındaki girişimcilerimiz ve işadamlarımız açısından da bu eğitimin önemini vurgulamak istiyorum. Ülkemizle iş yapan yurt dışındaki işadamlarımızın, Türkiye'deki mevzuatı ve uygulamaları bilmeleri, iş ilişkilerini çok daha rasyonel bir biçimde yürütmelerini sağlayacak, deyim yerindeyse ihracat ve ithalat ilişkisi kurdukları Türk partnerleriyle "ortak dilden" konuşuyor duruma geleceklerdir.

Bol şanslar ve zihin açıklığı dileklerimle, saygı ve sevgilerimi sunuyorum.

Ertuğrul ÖNEN
Türk Dışticaret Vakfı
Başkanı

TDV-SEM
TDVSEM

Önemli Not:

"Uzaktan Eğitim"den genellikle "bol görsel malzemeye ve animasyona dayalı", kısa ve çabuk geçilen ekranlarla yapılandırılmış bir konsept anlaşılmaktadır.

Vakfımız, dışticareti, bir meslek olarak "ciddi" anlamda öğretmek idealini amaç edinmiştir. Bu bakımdan, uzaktan dışticaret eğitimimiz, görsel materyallerle de desteklenmekle beraber, sistemin temeli "okumak" esasına dayandırılmıştır.

Amacımız, sizlerin yüzeysel bilgilere yetiştirilmeniz yerine, öğretiyi "teorisi, uygulaması ve kültürüyle" topyekun olarak hazmetmiş gerçek dışticaretçiler olarak yetiştirmektir.

Eğitim süresince bu önemli notu aklınızda tutmanız, dışticaretçi olmanız yönündeki en büyük yardımcınız olacaktır.

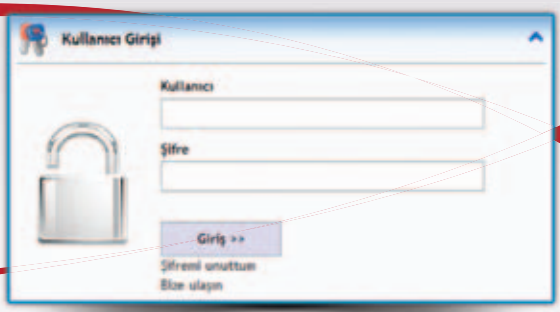

Değerli Öğrencilerimiz,

Bu kitapçıkta size, kayıt olduğunuz E-Dışticaret Eğitim Programı'nı nasıl takip edeceğinizi anlatacağız.

TDVSEM öğretim yönetim sistemine erişmek için minimum sistem gereksinimi:
Minimum 512 Kbps hızında bağlantısı olan ve Internet'e sorunsuz bir şekilde bağlanabilen her bilgisayar ile online eğitime ulaşabilirsiniz.

Uzaktan Öğretim Yönetim sistemine ulaşım:
http://online.tdvsem.com adresinden Uzaktan Öğretim Yönetim Sistemine erişeceksiniz.Kullanıcı adınız T.C. Kimlik Numaranızdır.

Sistemin Genel Kullanımı:

Sistem tamamen Türkçe olarak düzenlenmiş olup, ek dil destekleri de mevcuttur. Ana sayfada "Kurslar" başlığının altında ders konularını görebilecek ve içeriklerine ulaşmış olacaksınız.

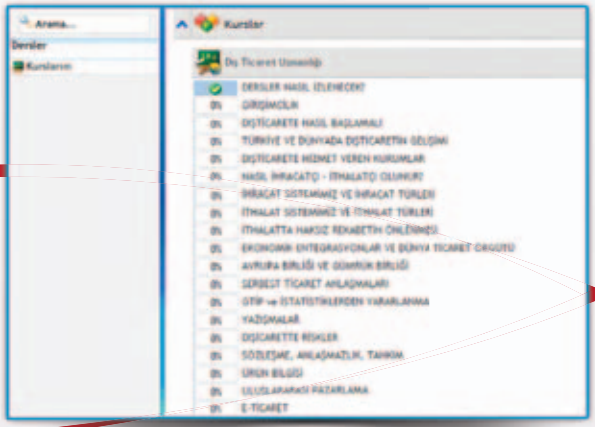

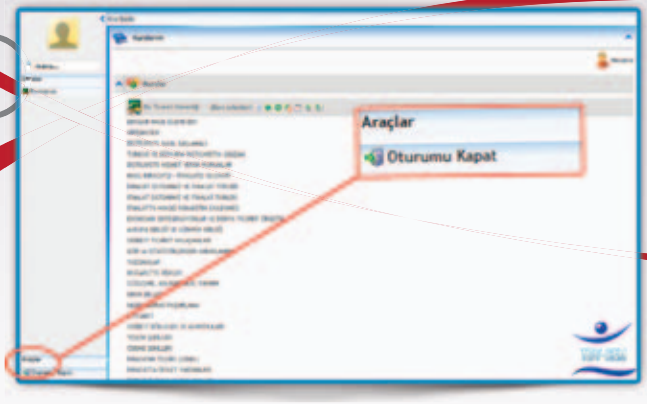

Araçlar Menüsü:

Araçlar menüsünde 4 alt başlık bulunmaktadır.

1. Kişisel Bilgiler
2. Raporlar
3. Forumlar
4. Mesaj

1. Kişisel Bilgiler linkine tıkladığınızda ulaşacağınız ekranda size gelen son mesajları ve takip ettiğiniz forumlardaki son mesajları, sistem otomatik olarak önünüze listeleyecektir.

Bu linkte ayrıca aşağıdaki başlıklara da erişim mevcuttur:

1 a. Hesabım/Ayarlarım başlığından profil bilgilerinizi, erişim şifrenizi, sitemde yüklü fotoğrafınızı değiştirebilirsiniz. Ayrıca eğitmeninizin sizi daha iyi tanıması amacıyla öz geçmişinizi ekleyebilirsiniz.

1 b. Kişisel Bilgiler/Öğrenim Durumum başlığından almış ve /veya alacak olduğunuz dersleri görebilirsiniz.

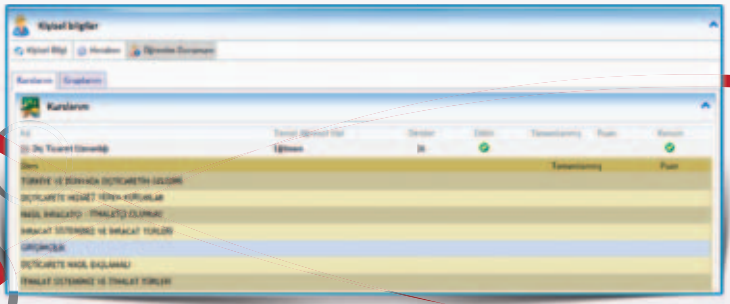

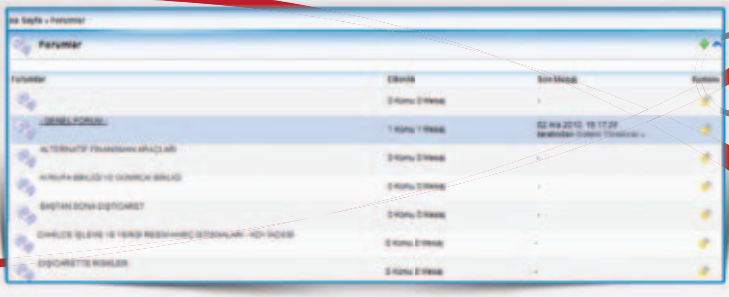

2. Araçlar/Raporlar başlığından derslere devam durumunuzu, sınav sonuçlarınızı takip edebilir raporları Adobe Pdf veya excell olarak bilgisayarınıza kaydedebilirsiniz.

3. Araçlar/Forumlar başlığından her derse ait forumların listesine ulaşırsınız. Bu forumlara geçiş yaparak forum arşivini okuyabilir, forumlara mesaj bırakabilirsiniz

4. Araçlar/Mesajlar başlığından tarafınıza gönderilmiş mesajları listeler, okur, cevap yazabilirsiniz.

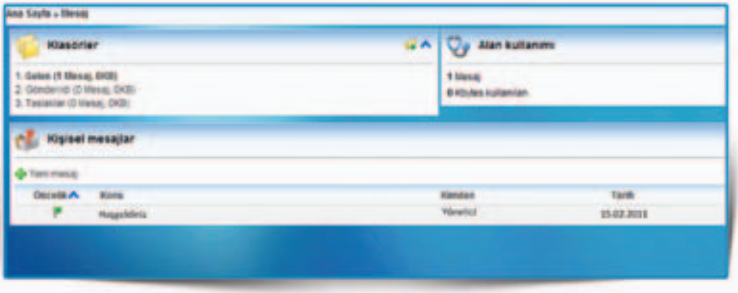

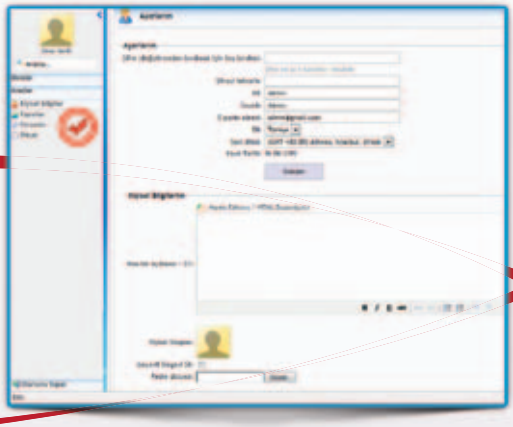

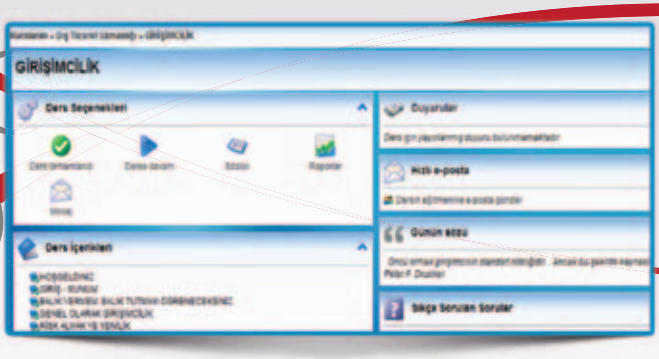

Ders Nasıl İzlenecek?

Kurslarım başlığından takip etmek istediğiniz derse tıkladığınızda önce ders ana sayfası karşınıza çıkacaktır. Ders ana sayfasındaki;

Duyurular penceresinde ders ile ilgili yapılmış duyurular listelenir.

Hızlı E-posta penceresinden dersin eğitmenine posta gönderebilirsiniz.

Ders Seçenekleri penceresinde, ortak sözlüğe, rapor ekranına ve mesajlar sayfasına geçiş yapabilir.

Dersi başlat butonuyla ders içeriğine geçebilirsiniz.

Ders İçeriği Ekranı / Giriş Sunum

Her dersin başında sizi önce bir video ile karşılayacağız. Burada ders ile ilgili genel bir sunum yapılmaktadır. O dersin genel olarak neyi işlediği hakkında bir ön bilgi verilmekte, bir anlamda da derse ısınmanız sağlanmaktadır.

Bazı derslerden önce iki eğitmen tarafından 10 -15 dakikalık karşılıklı sohbet yapılmakta ve konunun önemli noktalarına değinilmektedir.

“Mevzuat” başlığını tıkladığınızda, mevzuatın geneline girecek ve Kanun, KHK, Bakanlar Kurulu Kararı, Yönetmelik, Tebliğ başlıkları altındaki alfabetik dizinden aradığınız mevzuata ulaşacaksınız

Ders İçeriği Ekranı / Birim ders ekranı

Giriş – Sunum'un ardından konu anlatımlarımız başlamaktadır. Dersleri, Bilgin Hoca anlatacaktır. Bilgin Hoca, öğrencileri Zeynep ve Yalçın'a zaman zaman sorular soracaktır. Zeynep ve Yalçın da Bilgin Hoca'ya sorular yöneltecek, dersin daha iyi anlaşılmasını sağlayacaklardır. Bu akış içinde bazı espriler ve hocanın öğrencilerine takılmaları da olacaktır.

"Ders İçeriği" sayfasında o dersin konu başlıkları listelenmektedir. "Ders İlerleme" sayfasında o dersin ne kadarını işlediğinizi size yüzde olarak gösterilir. Dersi takip ederken daha sonra bakıp incelemek istediğiniz konuları sık kullanılanlara ekleyebilirsiniz.

Önemli

Her konu anlatımının sonunda sayfanın en altında "Bu sayfayı tamamladım olarak işaretle" butonu ile birlikte önceki konu ve sonraki konu linkleri bulunmaktadır.

Derslerin takibi açısından okuduğunuz sayfayı "okundu tamamlandı" olarak işaretlemeyi unutmayınız. Bu sayede sistem raporlama kısmından alacağınız ders devam raporlarınız tutarlı olacaktır. Hem de o derste hangi konuda kaldığınızı bu sayede bilmeniz mümkün olacaktır.

Dersleri izlenirken, bir ekranı okumadan sonraki ekranlara ve derslere geçemeyeceksiniz. Buna karşın, daha önce okuduğunuz derslere ve ekranlara dönebileceksiniz.

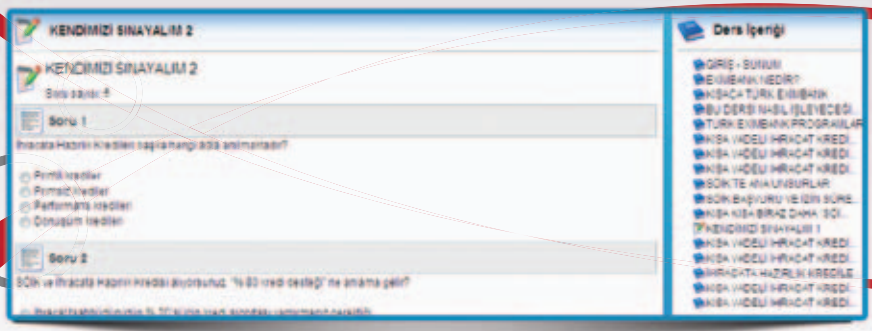

Ders İçeriği Ekranı / Testler

Her derste (35.ders hariç), dersin ekran yoğunluğuna göre "Kendimizi Sınayalım" başlığı altında 1 ila 5 soru grubu yer almaktadır. Her soru grubunda, cevapları çoktan seçmeli (4 seçenekli) 5 soru bulunmaktadır.

"Kendimizi Sınayalım" ekranlarına bir defa girebileceksiniz. Ekranın altındaki "Testi tamamla"ya tıklayınca, doğru cevapları yeşille, yanlış cevapları kırmızıyla işaretlenmiş olarak göreceksiniz. Bu ekranda ayrıca, yanlış cevaplanan sorunun doğru cevabını da bulacaksınız.

Ders İçeriği Ekranı / Verda Hoca Özetliyor

Her dersin sonunda Verda Hoca tarafından o dersin özeti, diğer bir ifade ile "ana fikri" verilir. Bu özet sadece konu özeti olmayıp aynı zamanda ders ile ilgili İngilizce terimlerin anlatıldığı çok kısa bir Dış Ticaret İngilizcesi eğitimidir.

Eğitim Süresi, Sınav ve Sertifika

Eğitim, en az iki en fazla altı ayda bitirilecektir.

Eğitimin sonunda, çoktan seçmeli ve 50 sorudan oluşan bir "Son Sınav" yapılacaktır. Bu sınava girmek zorunlu değildir. Sınava girip de 70 ve yukarı puan alırsanız, yüz yüze eğitimlerimizde de olduğu gibi, portföyümüzde bulunan firmalar nezdinde, CV'niz de gönderilerek tanıtımınız yapılacaktır.

"Kendimizi Sınayalım" testlerindeki başarı durumuna ve son sınava iştirak edilip edilmediğine bakılmaksızın tüm katılımcılara sertifika verilecektir.

Eğitim Sonrası

Eğitim bittikten sonra, meslek yaşamınızda karşılaşacağınız sorunlarla ilgili olarak Vakfımız size bilgi desteği sağlayacaktır.

MÜFREDAT AKIŞI VE EKRAN SAYILARI

Hoş geldiniz sumumu (Bir eğitmenin, eğitimin geneli hakkında bilgi vermesi – 4 dk. görüntülü)

Ders	Konu	Ekran Sayısı	Test Sayısı
1.Ders	Girişimcilik	31 ekran	2
2.Ders	Dışticarete Nasıl Başlamalı	33 ekran	2
3.Ders	Türkiye'de ve Dünyada Dışticaretin Gelişimi	20 ekran	2
4.Ders	Dışticarete Hizmet Veren Kurumlar	23 ekran	2
5.Ders	Nasıl İhracatçı - İthalatçı Olunur	15 ekran	2
6.Ders	İhracat Sistemimiz ve İhracat Türleri	27 ekran	2
7.Ders	İthalat Sistemimiz ve İthalat Türleri	35 ekran	2
8.Ders	İthalatta Haksız Rekabetin Önlenmesi ve Anti Damping	23 ekran	2
9.Ders	Ekonomik Entegrasyonlar ve Dünya Ticaret Örgütü	16 ekran	2
10.Ders	Avrupa Birliği ve Gümrük Birliği	29 ekran	2
11.Ders	Serbest Ticaret Anlaşmaları	10 ekran	1
12.Ders	GTİP ve İstatistiklerden Yararlanma	19 ekran	2
13.Ders	Yazışmalar	22 ekran	2
14.Ders	Dışicarette Riskler	28 ekran	2
15.Ders	Sözleşme, Anlaşmazlık, Tahkim	28 ekran	2
16.Ders	Ürün Bilgisi	11 ekran	1
17.Ders	Uluslararası Pazarlama	33 ekran	2
18.Ders	E Ticaret	20 ekran	2
19.Ders	Serbest Bölgeler ve Avantajları	18 ekran	2
20.Ders	Teslim Şekilleri	24 ekran	2
21.Ders	Ödeme Şekilleri	28 ekran	2
22.Ders	İhracatın Teşviki	14 ekran	2
23.Ders	İhracatta Devlet Yardımları	57 ekran	5
24.Ders	Türk Eximbank Uygulamaları	36 ekran	3
25.Ders	Alternatif Finansman Araçları	14 ekran	1
26.Ders	Yatırım Teşvikleri ve Devlet Yardımları	22 ekran	2
27.Ders	Dışticarette Standartlar	24 ekran	2
28.Ders	Fikri Mülkiyet Hakları; Marka; Patent	21 ekran	2
29.Ders	Gümrük İşlem Süreci	35 ekran	3
30.Ders	Dahilde ve İşleme; Vergi Resim Harç İstisnaları; KDV İadesi	68 ekran	5
31.Ders	Dışticarette Kullanılan Belgeler	33 ekran	3
32.Ders	Nakliye ve Lojistik	24 ekran	2
33.Ders	Navlun ve Sigorta	13 ekran	1
34.Ders	Fiyat Teklifi	23 ekran	2
35 .Ders	Baştan Sona Dışticaret	36 ekran	-

Son Söz (Bir eğitmenin dışicaretin önemi hakkında bilgi vermesi – 2 dk. görüntülü)

*Ekran sayıları mevzuat ve uygulamadaki değişiklik ve yeniliklere göre artabilir veya azalabilir.

ANKARA İDARE BİNAMIZ

SINIFLARDAN GÖRÜNÜM

KÜTÜPHANEMİZ

Eğitim ve Çalışma İlkelerimiz

Dışticaretin renkli dünyasında ve meslek yaşamınızda sonsuz başarılar dileriz.

Türk Dışticaret Vakfı

www.tdvsem.com

ANKARA
Ankaralılar Cad. No : 5
Çayyolu 06810
Tel: 0 (312) 235 65 10
Faks: 0 (312) 235 65 15

İSTANBUL
Halaskargazi Cad.No: 245 - 251 / 3B
Osmanbey / Şişli
Tel : 0 212) 219 95 10
Faks : 0 (212) 219 95 11